Caneca LIRIA em Aço Inoxidável com Acabamento em Cobre

SKU: PRT0003325711





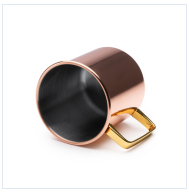





CARACTERÍSTICAS

Característica	Valor
Diâmetro	9 cm
Material	Aço inoxidável
Peso	192 g
Tamanho	9 × Ø 9 cm

VARIANTES

SKU	Nome	Cor
PRT0003325712	Caneca LIRIA em Aço Inoxidável com Acabamento em Cobre	Cobre

ÁREAS DE IMPRESSÃO

Área	Largura (cm)	Compr. (cm)	Técnica
Aba	15,5	6,1	
Frente	15,5	6,1	
Lateral	15,5	6,1	
Verso	15,5	6,1	