Garrafa Térmica HEYMAN em Aço Inoxidável Reciclado

SKU: PRT0003323893







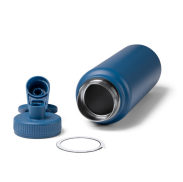





CARACTERÍSTICAS

Característica	Valor
Diâmetro	9 cm
Material	Aço inoxidável reciclado
Peso	600 g
Tamanho	30 × Ø 9 cm

VARIANTES

SKU	Nome	Cor
PRT0003323894	Garrafa Térmica HEYMAN em Aço Inoxidável Reciclado	Branco
PRT0003323895	Garrafa Térmica HEYMAN em Aço Inoxidável Reciclado	Preto
PRT0003323896	Garrafa Térmica HEYMAN em Aço Inoxidável Reciclado	Azul Royal
PRT0003323897	Garrafa Térmica HEYMAN em Aço Inoxidável Reciclado	Vermelho

ÁREAS DE IMPRESSÃO

Área	Largura (cm)	Compr. (cm)	Técnica
Frente	18,4	9,8	
Verso	18,4	9,8	